

# Ημερήσια έκθεση επιδημιολογικής επιτήρησης λοιμωξης από το νέο κορωνοϊό (COVID-19)

Δεδομένα έως 05 Νοεμβρίου 2021, ώρα 15:00

## Εισαγωγή

Τα στοιχεία που παρουσιάζονται αφορούν περιστατικά από την επιδημιολογική επιτήρηση της νόσου από το νέο κορωνοϊό (COVID-19), με βάση τα δεδομένα που έχουν δηλωθεί στον ΕΟΔΥ και καταγραφεί μέχρι τις 05 Νοεμβρίου 2021 (ώρα 15:00).

Τα **νέα εργαστηριακά επιβεβαιωμένα κρούσματα** της νόσου που καταγράφηκαν τις τελευταίες 24 ώρες είναι **6.909**, εκ των οποίων **11** εντοπίστηκαν κατόπιν ελέγχων στις πύλες εισόδου της χώρας. Ο **συνολικός αριθμός** των κρουσμάτων ανέρχεται σε **774.265** (ημερήσια μεταβολή +0.9%), εκ των οποίων **50.7% άνδρες**.<sup>1</sup> Με βάση τα επιβεβαιωμένα κρούσματα των τελευταίων 7 ημερών, 150 θεωρούνται σχετιζόμενα με ταξίδι από το εξωτερικό και 2.588 είναι σχετιζόμενα με ήδη γνωστό κρούσμα.

**Ημερήσια εξέλιξη της πανδημίας:** Η ημερήσια κατανομή των επιβεβαιωμένων κρουσμάτων είναι η ακόλουθη (η γραμμή παριστάνει την συνολική, αθροιστική κατανομή των κρουσμάτων).

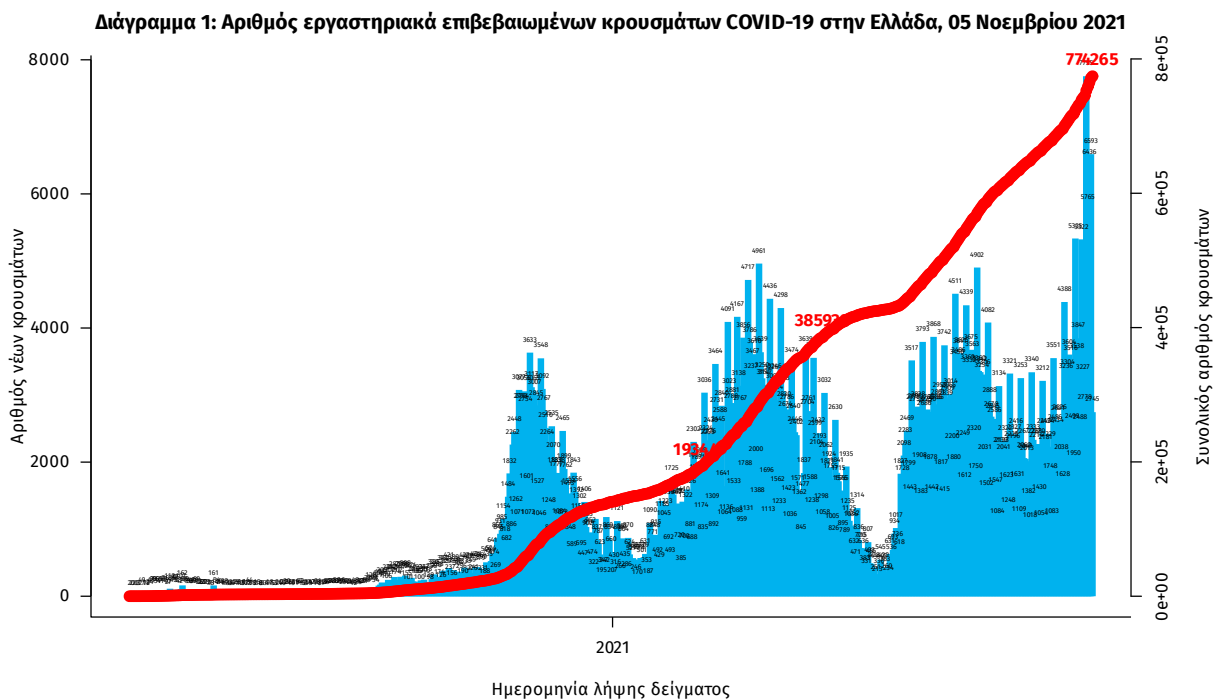

Σημ.: οι στήλες στο Διάγραμμα 1 εκφράζουν τον αριθμό νέων κρουσμάτων με βάση την ημερομηνία λήψης εργαστηριακού δείγματος, και όχι με βάση την ημερομηνία ανακοίνωσης των κρουσμάτων.

<sup>1</sup> Ο συνολικός αριθμός επιβεβαιωμένων κρουσμάτων έχει αναθεωρηθεί κατόπιν ελέγχου των δεδομένων.

Οι νέοι **θάνατοι** ασθενών με COVID-19 είναι **48**, ενώ από την έναρξη της επιδημίας έχουν καταγραφεί συνολικά **16.200 θάνατοι**.<sup>2</sup> Το 95.4% είχε υποκείμενο νόσημα ή/και ηλικία 70 ετών και άνω.

**Διάγραμμα 2: Αριθμός εργαστηριακά επιβεβαιωμένων θανάτων με COVID-19 στην Ελλάδα, 05 Νοεμβρίου 2021**

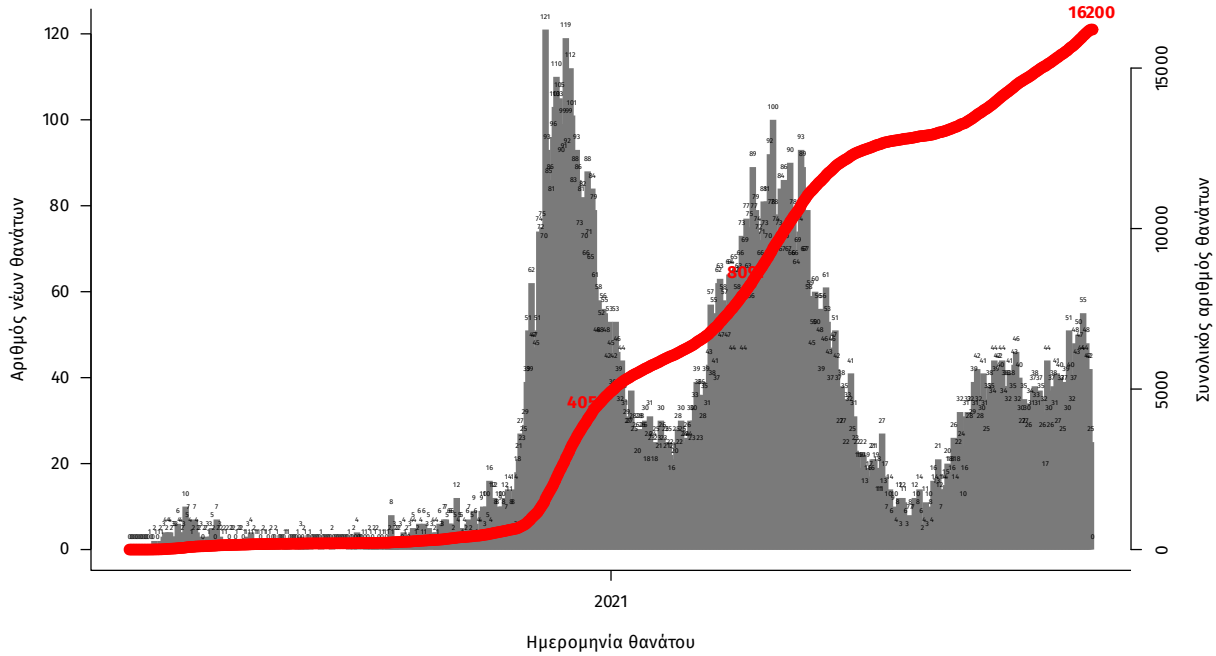

Σημ.: οι στήλες στο Διάγραμμα 2 εκφράζουν τον αριθμό νέων θανάτων με βάση την ημερομηνία θανάτου

Η διαχρονική εξέλιξη των συνολικών κρουσμάτων και συνολικού αριθμού των θανάτων ασθενών COVID-19 παρουσιάζεται στο ακόλουθο διάγραμμα.

**Διάγραμμα 3: Διαχρονική εξέλιξη εργαστηριακά επιβεβαιωμένων κρουσμάτων και θανάτων**

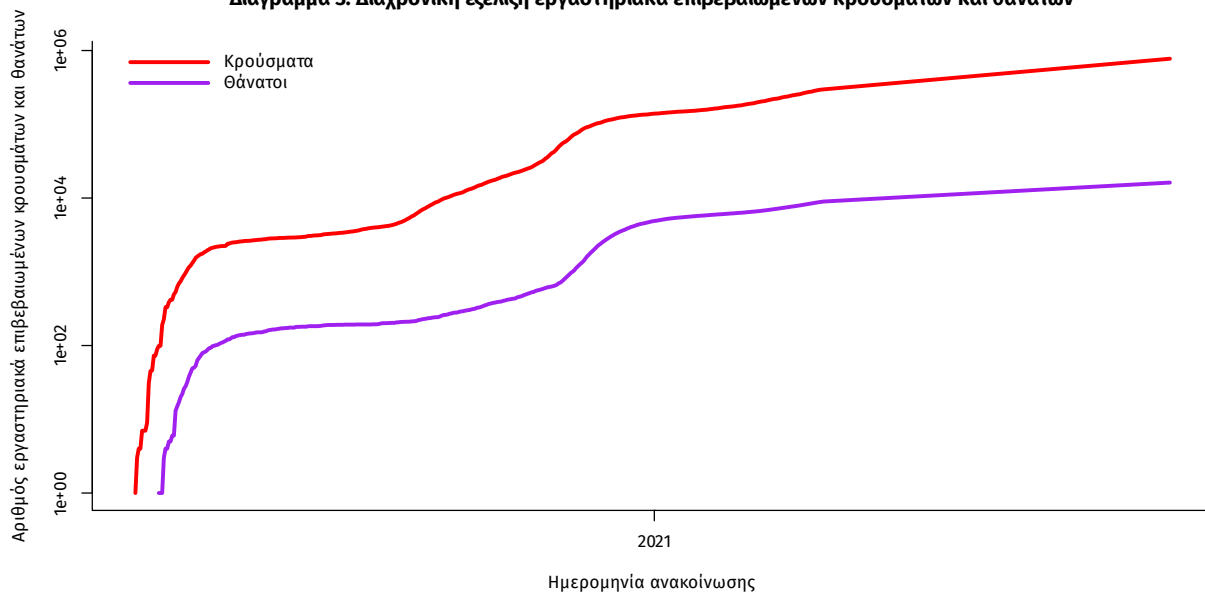

Σημ.: ευθεία γραμμή υποδηλώνει εκθετικό ρυθμό αύξησης της ασθένειας (σε λογαριθμική κλίμακα)

<sup>2</sup>Πραγματοποιήθηκε ενσωμάτωση θανάτου που καταγράφηκε με καθυστέρηση στο Εθνικό Μητρώο COVID19

Ο αριθμός των ασθενών που νοσηλεύονται **διασωληνωμένοι** είναι **450** (59.3% άνδρες). Η **διάμεση ηλικία** τους είναι **65** έτη. Το 81.3% έχει υποκείμενο νόσημα ή/και ηλικία 70 ετών και άνω. Μεταξύ των ασθενών που νοσηλεύονται **διασωληνωμένοι**, **378 (84%)** είναι ανεμβολίαστοι ή μερικώς εμβολιασμένοι και **72 (16%)** είναι πλήρως εμβολιασμένοι. Από την αρχή της πανδημίας έχουν εξέλθει από τις ΜΕΘ **3.347** ασθενείς. Οι εισαγωγές<sup>3</sup> νέων ασθενών Covid-19 στα νοσοκομεία της επικράτειας είναι **356** (ημερήσια μεταβολή **-1.93%**). Ο μέσος όρος εισαγωγών του επταημέρου είναι **319** ασθενείς. Η διάμεση ηλικία των κρουσμάτων είναι **38** έτη (εύρος 0.2 έως 106 έτη), ενώ η διάμεση ηλικία των θανόντων είναι **78** έτη (εύρος 0.2 έως 106 έτη).

**Διάγραμμα 4:** Ηλικιακή Κατανομή κρουσμάτων, νοσηλευόμενων στις ΜΕΘ και ασθενών που απεβίωσαν από την αρχή της πανδημίας

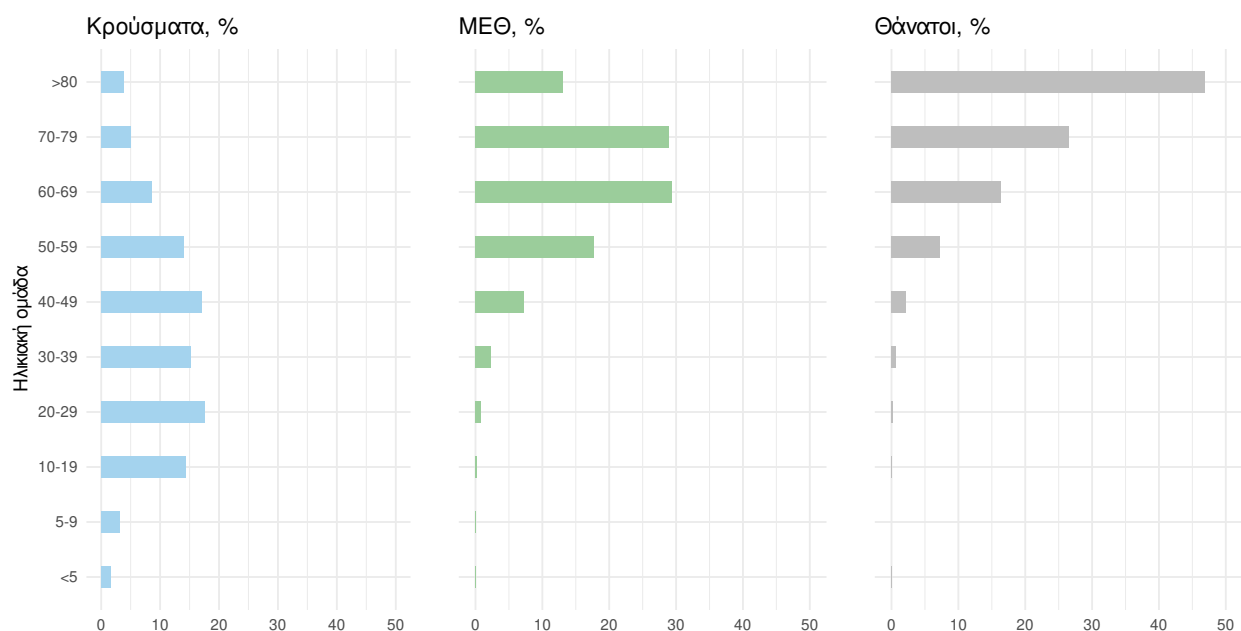

Ακολουθώς παρουσιάζεται η ηλικιακή κατανομή των (α) συνολικών κρουσμάτων, (β) των περιστατικών που κατέληξαν σε θάνατο και (γ) των ασθενών που νοσηλεύονται διασωληνωμένοι:

Πίνακας 1: Ηλικιακή κατανομή επιβεβαιωμένων κρουσμάτων COVID-19

|                 | Σύνολο κρουσμάτων COVID-19* | Θάνατοι ασθενών με COVID-19 | Νοσηλευόμενοι διασωληνωθέντες |
|-----------------|-----------------------------|-----------------------------|-------------------------------|
| <b>Σύνολο</b>   |                             |                             |                               |
| 0 – 17 ετών     | 116759 (15.2%)              | 3 (0.0%)                    | 0 (0.0%)                      |
| 18 – 39 ετών    | 281847 (36.6%)              | 123 (0.8%)                  | 18 (4.0%)                     |
| 40 – 64 ετών    | 275667 (35.8%)              | 2570 (15.9%)                | 200 (44.4%)                   |
| 65 και άνω      | 95446 (12.4%)               | 13504 (83.4%)               | 232 (51.6%)                   |
| <b>Άνδρες</b>   |                             |                             |                               |
| 0 – 17 ετών     | 60674 (15.5%)               | 1 (0.0%)                    | 0 (0.0%)                      |
| 18 – 39 ετών    | 148432 (38.0%)              | 91 (1.0%)                   | 11 (4.1%)                     |
| 40 – 64 ετών    | 136067 (34.9%)              | 1712 (18.7%)                | 133 (49.8%)                   |
| 65 και άνω      | 45086 (11.6%)               | 7363 (80.3%)                | 123 (46.1%)                   |
| <b>Γυναίκες</b> |                             |                             |                               |
| 0 – 17 ετών     | 56084 (14.8%)               | 2 (0.0%)                    | 0 (0.0%)                      |
| 18 – 39 ετών    | 133409 (35.2%)              | 32 (0.5%)                   | 7 (3.8%)                      |
| 40 – 64 ετών    | 139586 (36.8%)              | 858 (12.2%)                 | 67 (36.6%)                    |
| 65 και άνω      | 50354 (13.3%)               | 6141 (87.3%)                | 109 (59.6%)                   |

\* Τα στοιχεία αφορούν τα κρούσματα εκείνα για τα οποία είναι γνωστή και επιβεβαιωμένη η ηλικία τους

<sup>3</sup>τα δεδομένα αφορούν τις εισαγωγές της προηγούμενης μέρας που έχουν δηλωθεί στο ΕΚΑΒ.

**Κατανομή ανακοινωθέντων εγχώριων κρουσμάτων:** Από το σύνολο των **6.909 νέων** κρουσμάτων του νέου ιού στη χώρα **13** είναι εισαγόμενα εκ των οποίων **11** εντοπίστηκαν κατόπιν ελέγχων στις πύλες εισόδου της χώρας . Η κατανομή των **6.896** νέων εγχώριων κρουσμάτων ανά Περιφερειακή Ενότητα παρουσιάζεται στον κατωτέρω πίνακα.<sup>4</sup>

Πίνακας 2: Ημερήσιος αριθμός και κρούσματα ανά 100.000 πληθυσμού επιβεβαιωμένων εγχώριων κρουσμάτων COVID-19 ανά περιφερειακή ενότητα στις 05 Νοεμβρίου 2021 <sup>5</sup>

| ΠΕΡΙΦΕΡΕΙΑΚΗ ΕΝΟΤΗΤΑ   | ΚΡΟΥΣΜΑΤΑ | ΜΕΣΟΣ ΟΡΟΣ ΚΡΟΥΣΜΑΤΩΝ ΤΩΝ ΤΕΛΕΥΤΑΙΩΝ 7 ΗΜΕΡΩΝ | ΚΡΟΥΣΜΑΤΑ ΑΝΑ 100000 ΠΛΗΘΥΣΜΟ | ΠΕΡΙΦΕΡΕΙΑΚΗ ΕΝΟΤΗΤΑ | ΚΡΟΥΣΜΑΤΑ | ΜΕΣΟΣ ΟΡΟΣ ΚΡΟΥΣΜΑΤΩΝ ΤΩΝ ΤΕΛΕΥΤΑΙΩΝ 7 ΗΜΕΡΩΝ | ΚΡΟΥΣΜΑΤΑ ΑΝΑ 100000 ΠΛΗΘΥΣΜΟ |
|------------------------|-----------|---|-------------------------------|----------------------|-----------|---|-------------------------------|
| ΑΙΤΟΛΟΑΚΑΡΝΑΝΙΑΣ       | 133       | 94,14   | 63,09                         | ΛΑΡΙΣΑΣ              | 470       | 361,29  | 165,3                         |
| ΑΝΑΤΟΛΙΚΗΣ ΑΤΤΙΚΗΣ     | 180       | 115,57  | 35,83                         | ΛΑΣΙΘΙΟΥ             | 19        | 18,29   | 25,21                         |
| ΑΝΔΡΟΥ                 | 1         | 0,71  | 10,84                         | ΛΕΣΒΟΥ               | 91        | 64,71   | 105,28                        |
| ΑΡΓΟΛΙΔΑΣ              | 46        | 38,29   | 47,4                          | ΛΕΥΚΑΔΑΣ             | 11        | 6,71  | 46,43                         |
| ΑΡΚΑΔΙΑΣ               | 58        | 56,29   | 66,91                         | ΛΗΜΝΟΥ               | 11        | 3,29  | 63,72                         |
| ΑΡΤΑΣ                  | 33        | 15,43   | 48,62                         | ΜΑΓΝΗΣΙΑΣ            | 238       | 190,86  | 125,26                        |
| ΑΧΑΪΑΣ                 | 240       | 167,43  | 77,35                         | ΜΕΣΣΗΝΙΑΣ            | 93        | 91,00   | 58,14                         |
| ΒΟΙΩΤΙΑΣ               | 52        | 36,71   | 44,1                          | ΜΗΛΟΥ                | 5         | 1,00  | 50,34                         |
| ΒΟΡΕΙΟΥ ΤΟΜΕΑ ΑΘΗΝΩΝ   | 184       | 152,29  | 31,1                          | ΜΥΚΟΝΟΥ              | 3         | 2,43  | 29,6                          |
| ΓΡΕΒΕΝΩΝ               | 22        | 15,86   | 69,28                         | ΝΗΣΩΝ                | 29        | 17,43   | 38,85                         |
| ΔΡΑΜΑΣ                 | 94        | 71,43   | 95,64                         | ΝΟΤΙΟΥ ΤΟΜΕΑ ΑΘΗΝΩΝ  | 172       | 110,43  | 32,46                         |
| ΔΥΤΙΚΗΣ ΑΤΤΙΚΗΣ        | 74        | 48,57   | 45,98                         | ΞΑΝΘΗΣ               | 94        | 77,71   | 84,52                         |
| ΔΥΤΙΚΟΥ ΤΟΜΕΑ ΑΘΗΝΩΝ   | 188       | 140,14  | 38,39                         | ΠΑΡΟΥ                | 7         | 3,57  | 46,9                          |
| ΕΒΡΟΥ                  | 116       | 119,29  | 78,41                         | ΠΕΙΡΑΪΩΣ             | 206       | 147,29  | 45,88                         |
| ΕΥΒΟΙΑΣ                | 42        | 30,71   | 19,92                         | ΠΕΛΛΑΣ               | 142       | 113,86  | 101,66                        |
| ΕΥΡΥΤΑΝΙΑΣ             | 4         | 3,00  | 19,92                         | ΠΕΡΙΣΣΗΣ             | 99        | 101,57  | 78,14                         |
| ΖΑΚΥΝΘΟΥ               | 27        | 18,57   | 66,24                         | ΠΡΕΒΕΖΑΣ             | 24        | 19,29   | 41,75                         |
| ΗΜΕΙΑΣ                 | 25        | 20,57   | 15,69                         | ΡΕΘΥΜΝΟΥ             | 37        | 23,57   | 43,22                         |
| ΗΜΑΘΙΑΣ                | 148       | 116,14  | 105,25                        | ΡΟΔΟΠΗΣ              | 84        | 65,71   | 74,97                         |
| ΗΡΑΚΛΕΙΟΥ              | 96        | 67,43   | 31,42                         | ΡΟΔΟΥ                | 40        | 29,14   | 33,38                         |
| ΘΑΣΟΥ                  | 15        | 13,00   | 108,93                        | ΣΑΜΟΥ                | 3         | 4,00  | 9,1                           |
| ΘΕΣΣΑΛΟΝΙΚΗΣ           | 1124      | 819,29  | 101,23                        | ΣΕΡΡΩΝ               | 191       | 126,86  | 108,26                        |
| ΘΗΡΑΣ                  | 12        | 5,00  | 63,55                         | ΣΠΟΡΑΔΩΝ             | 8         | 3,57  | 57,98                         |
| ΙΟΑΝΝΙΝΩΝ              | 130       | 82,71   | 77,43                         | ΣΥΡΟΥ                | 5         | 3,57  | 23,25                         |
| ΚΑΒΑΛΑΣ                | 66        | 57,86   | 52,64                         | ΤΡΙΚΑΛΩΝ             | 151       | 98,14   | 115,19                        |
| ΚΑΛΥΜΝΟΥ               | 5         | 3,86  | 16,98                         | ΦΘΙΩΤΙΔΑΣ            | 124       | 63,71   | 78,37                         |
| ΚΑΡΔΙΤΣΑΣ              | 91        | 53,00   | 80,15                         | ΦΛΟΡΙΝΙΑΣ            | 32        | 19,14   | 62,24                         |
| ΚΑΣΤΟΡΙΑΣ              | 24        | 16,57   | 47,69                         | ΦΩΚΙΔΑΣ              | 26        | 17,14   | 64,45                         |
| ΚΕΑΣ - ΚΥΘΝΟΥ          | 12        | 3,29  | 306,83                        | ΧΑΛΚΙΔΙΚΗΣ           | 78        | 61,43   | 73,65                         |
| ΚΕΝΤΡΙΚΟΥ ΤΟΜΕΑ ΑΘΗΝΩΝ | 486       | 310,00  | 47,21                         | ΧΑΝΙΩΝ               | 62        | 37,86   | 39,6                          |
| ΚΕΡΚΥΡΑΣ               | 85        | 68,00   | 81,44                         | ΧΙΟΥ                 | 4         | 4,29  | 7,59                          |
| ΚΕΦΑΛΛΗΝΙΑΣ            | 13        | 8,43  | 36,31                         | ΑΠΟ ΟΡΟΣ             | 4         | 0,57  | 220,87                        |
| ΚΙΛΙΚΙΑΣ               | 90        | 71,86   | 111,91                        | ΥΠΟ ΔΙΕΡΕΥΝΗΣΗ       | 146       |   |                               |
| ΚΟΖΑΝΗΣ                | 125       | 94,71   | 83,22                         |                      |           |   |                               |
| ΚΟΡΙΝΘΙΑΣ              | 67        | 44,57   | 46,18                         |                      |           |   |                               |
| ΚΩ                     | 9         | 4,57  | 26,17                         |                      |           |   |                               |
| ΛΑΚΩΝΙΑΣ               | 45        | 32,86   | 50,48                         |                      |           |   |                               |

<sup>4</sup> Η παρούσα κατανομή δύναται να τροποποιηθεί ανάλογα τα διαθέσιμα επιδημιολογικά δεδομένα, αναγράφονται μόνο οι ΠΕ με καταγεγραμμένα κρούσματα  
<sup>5</sup> Ο υπολογισμός των κρουσμάτων ανά 100.000 πληθυσμού πραγματοποιείται με βάση τον μόνιμο πληθυσμό.

**Δείγματα που έχουν ελεγχθεί:** Από την 1η Ιανουαρίου 2020 μέχρι σήμερα, στα εργαστήρια που διενεργούν ελέγχους για τον νέο κορωνοϊό (SARS-CoV-2) και που δηλώνουν συστηματικά το σύνολο των δειγμάτων που ελέγχουν, έχουν συνολικά ελεγχθεί **7.074.562** κλινικά δείγματα ενώ από Μονάδες Υγείας και Κλιμάκια του ΕΟΔΥ που διενεργούν ελέγχους Rapid Ag έχουν ελεγχθεί **20.133.699** δείγματα. Ο μέσος όρος του επταημέρου είναι **233.695** δειγματοληπτικοί έλεγχοι.

**Αυτοδιαγνωστικοί έλεγχοι (Self-tests):** Έως 04 Νοεμβρίου 2021, έχουν καταγραφεί ηλεκτρονικά **48.874.238** δηλώσεις αποτελέσματος αυτοδιαγνωστικού ελέγχου, ενώ **2.767.549** άτομα προσήλθαν για επανέλεγχο.

**Μαζικές Δειγματοληψίες ΕΟΔΥ:** Στις 04 Νοεμβρίου 2021, πραγματοποιήθηκαν 180 δράσεις δειγματοληπτικών ελέγχων από τις Κινητές Ομάδες Υγείας (ΚΟΜΥ) του ΕΟΔΥ, στις οποίες διενεργήθηκαν 27.279 έλεγχοι Rapid Ag και ανευρέθηκαν 922 θετικά (3,38%).

**Διάγραμμα 5: Ελεγχθέντα δείγματα COVID-19, 05 Νοεμβρίου 2021**

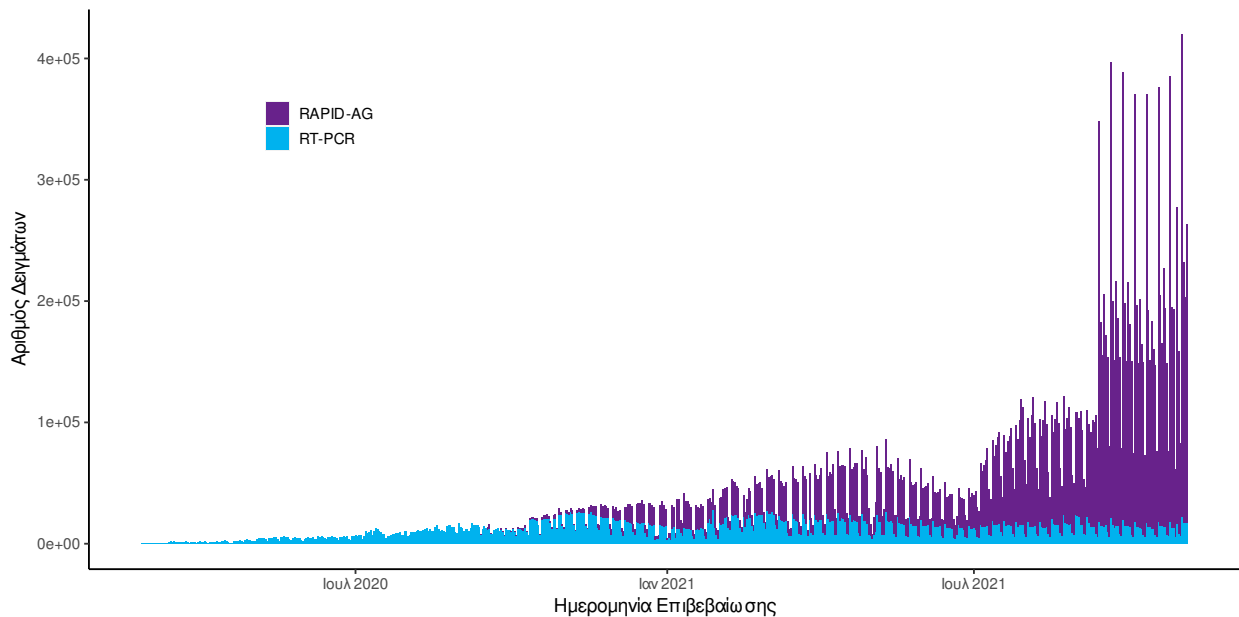

**Διάγραμμα 6: Ελεγχθέντα δείγματα αυτοδιαγνωστικών ελέγχων COVID-19, 05 Νοεμβρίου 2021**

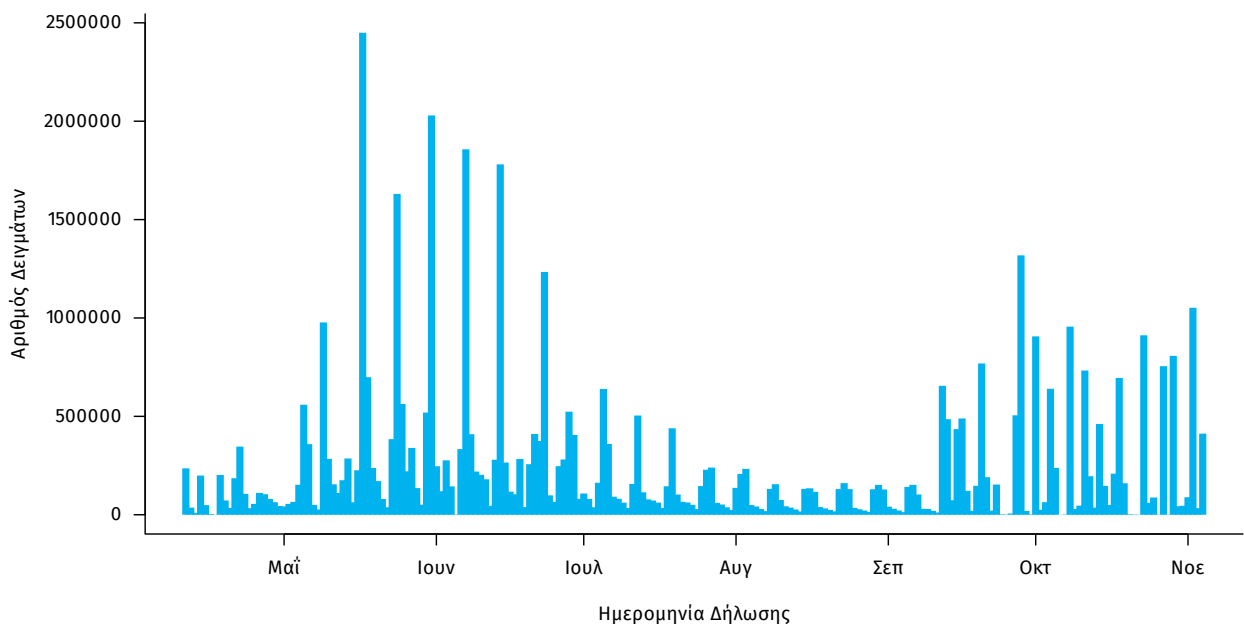

**Γεωγραφική διασπορά:** Ο χάρτης αποτυπώνει τη γεωγραφική κατανομή των συνολικών κρουσμάτων COVID-19 (από την αρχή της επιδημίας) ανά Περιφερειακή Ενότητα της χώρας, με βάση την δηλωθείσα διεύθυνση μόνιμης κατοικίας του ασθενούς, ή τη διεύθυνση προσωρινής διαμονής για τους τουρίστες και άλλους προσωρινά διαμένοντες στην Ελλάδα. Συμπεριλαμβάνονται τόσο κρούσματα με ιστορικό ταξιδιού (“εισαγόμενα”) όσο και κρούσματα με πιθανή εγχώρια μετάδοση.

**Διάγραμμα 7: Χάρτης αθροιστικής επίπτωσης επιβεβαιωμένων κρουσμάτων COVID-19, 05 Νοεμβρίου 2021**

Με βάση τον τόπο μόνιμης κατοικίας, ή προσωρινής διαμονής (για τους προσωρινά διαμένοντες)

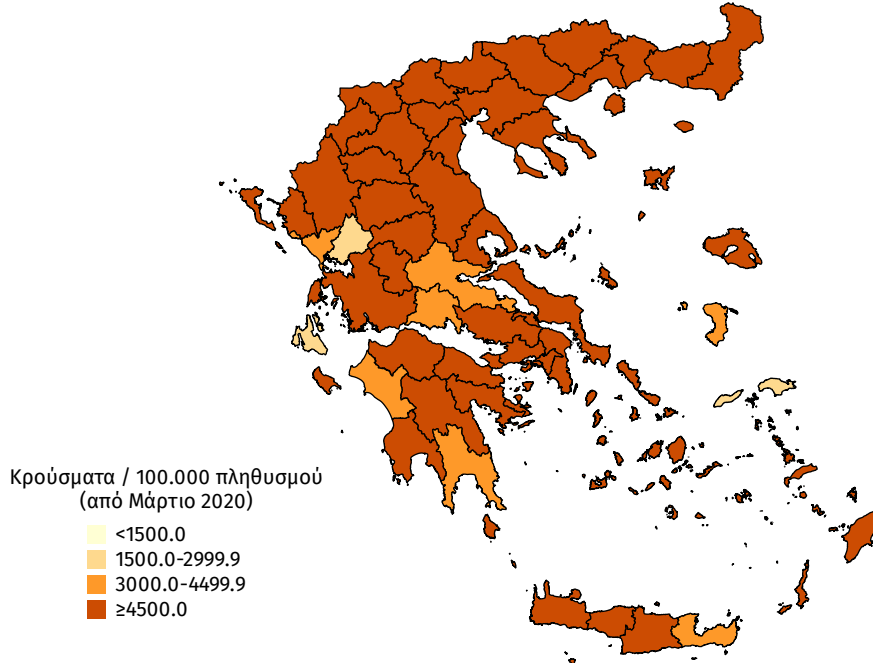

**Διάγραμμα 8: Χάρτης επίπτωσης τελευταίων δεκατεσσάρων ημερών επιβεβαιωμένων κρουσμάτων COVID-19, 05 Νοεμβρίου 2021**

Με βάση τον τόπο μόνιμης κατοικίας, ή προσωρινής διαμονής (για τους προσωρινά διαμένοντες)

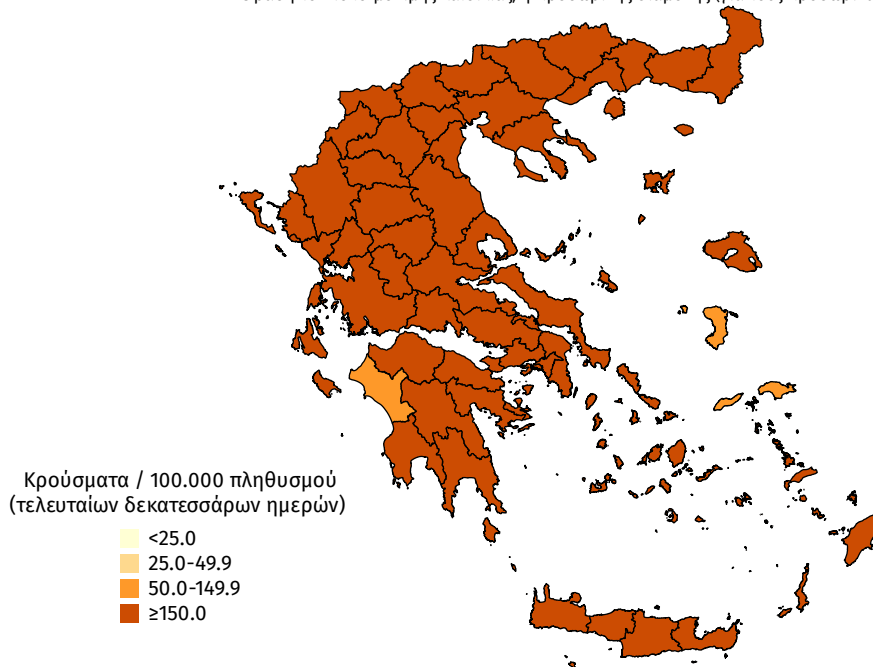

**Παράρτημα 1: Επιδημικές καμπύλες κρουσμάτων COVID-19** με βάση την δηλωθείσα διεύθυνση μόνιμης κατοικίας του κρούσματος ή τη διεύθυνση προσωρινής διαμονής για τους τουρίστες και άλλους προσωρινά διαμένοντες στην Ελλάδα. Συμπεριλαμβάνονται τόσο κρούσματα με ιστορικό ταξιδιού όσο και κρούσματα με πιθανή εγχώρια μετάδοση.

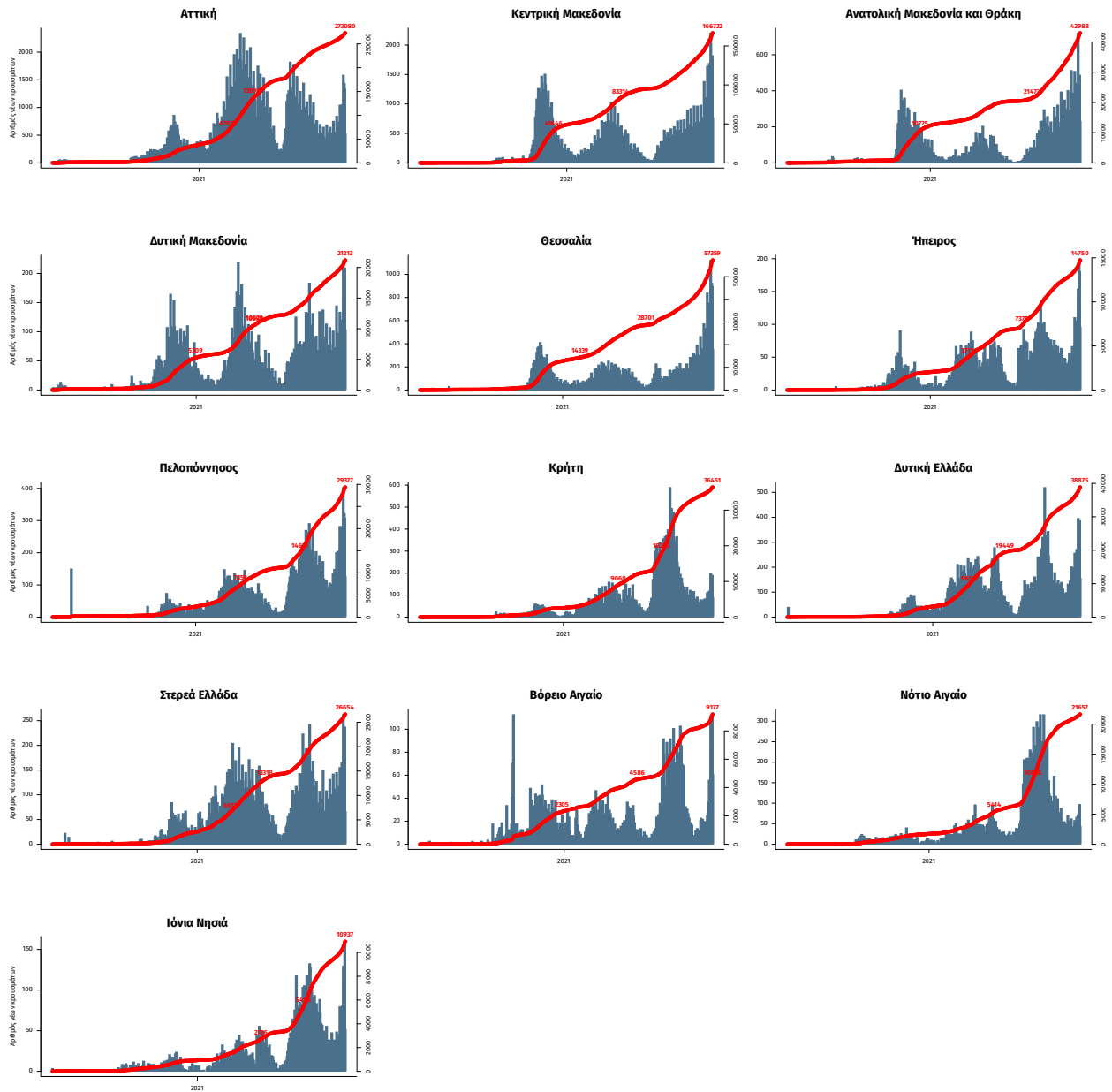

Σημ.: οι στήλες εκφράζουν τον αριθμό νέων κρουσμάτων με βάση την ημερομηνία λήψης εργαστηριακού δείγματος, και όχι με βάση την ημερομηνία ανακοίνωσης των κρουσμάτων.