



ΕΘΝΙΚΟΣ ΟΡΓΑΝΙΣΜΟΣ  
ΔΗΜΟΣΙΑΣ ΥΓΕΙΑΣ

## Ημερήσια έκθεση επιδημιολογικής επιτήρησης λοιμωξης από το νέο κορωνοϊό (COVID-19)

Δεδομένα έως 11 Σεπτεμβρίου 2021, ώρα 15:00

### Εισαγωγή

Τα στοιχεία που παρουσιάζονται αφορούν περιστατικά από την επιδημιολογική επιτήρηση της νόσου από το νέο κορωνοϊό (COVID-19), με βάση τα δεδομένα που έχουν δηλωθεί στον ΕΟΔΥ και καταγραφεί μέχρι τις 11 Σεπτεμβρίου 2021 (ώρα 15:00).

Τα **νέα εργαστηριακά επιβεβαιωμένα κρούσματα** της νόσου που καταγράφηκαν τις τελευταίες 24 ώρες είναι **2.197**, εκ των οποίων **15** εντοπίστηκαν κατόπιν ελέγχων στις πύλες εισόδου της χώρας. Ο **συνολικός αριθμός** των κρουσμάτων ανέρχεται σε **613.838** (ημερήσια μεταβολή +0.4%), εκ των οποίων **51.0% άνδρες**.<sup>1</sup> Με βάση τα επιβεβαιωμένα κρούσματα των τελευταίων 7 ημερών, 186 θεωρούνται σχετιζόμενα με ταξίδι από το εξωτερικό και 2.801 είναι σχετιζόμενα με ήδη γνωστό κρούσμα.

**Ημερήσια εξέλιξη της πανδημίας:** Η ημερήσια κατανομή των επιβεβαιωμένων κρουσμάτων είναι η ακόλουθη (η γραμμή παριστάνει την συνολική, αθροιστική κατανομή των κρουσμάτων).

Διάγραμμα 1: Αριθμός εργαστηριακά επιβεβαιωμένων κρουσμάτων COVID-19 στην Ελλάδα, 11 Σεπτεμβρίου 2021

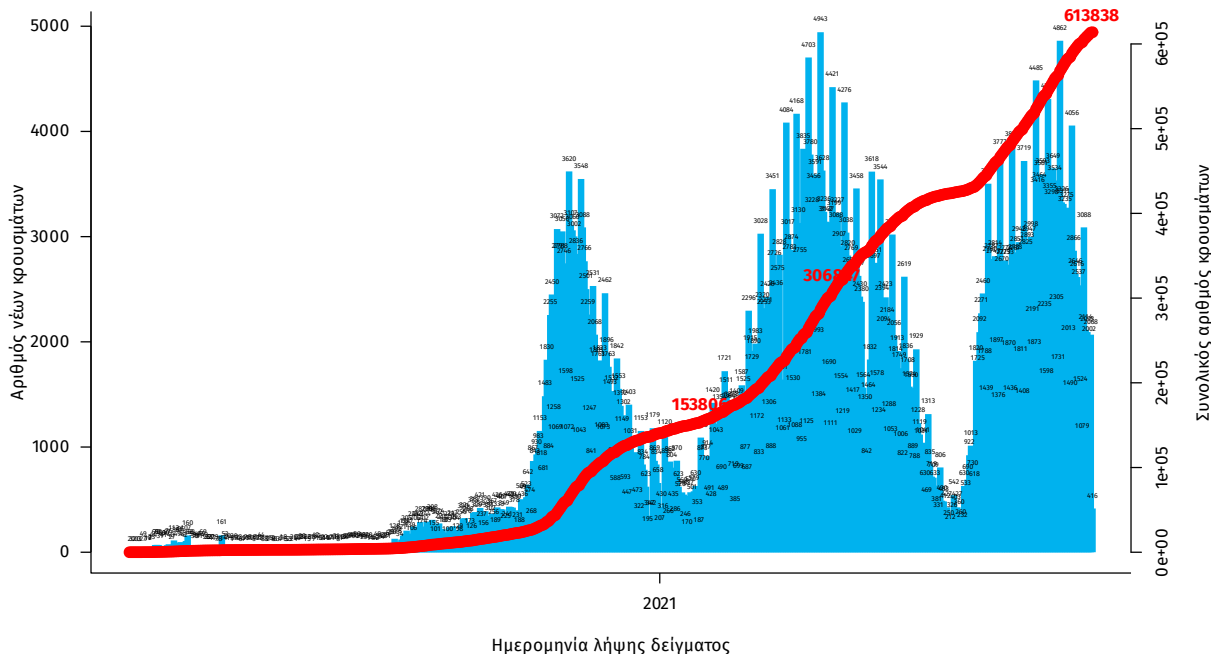

Σημ.: οι στήλες στο Διάγραμμα 1 εκφράζουν τον αριθμό νέων κρουσμάτων με βάση την ημερομηνία λήψης εργαστηριακού δείγματος, και όχι με βάση την ημερομηνία ανακοίνωσης των κρουσμάτων.

<sup>1</sup> Ο συνολικός αριθμός επιβεβαιωμένων κρουσμάτων έχει αναθεωρηθεί κατόπιν ελέγχου των δεδομένων.

Οι νέοι **θάνατοι** ασθενών με COVID-19 είναι **39**, ενώ από την έναρξη της επιδημίας έχουν καταγραφεί συνολικά **14.141 θάνατοι**. Το 95.4% είχε υποκείμενο νόσημα ή/και ηλικία 70 ετών και άνω.

**Διάγραμμα 2: Αριθμός εργαστηριακά επιβεβαιωμένων θανάτων με COVID-19 στην Ελλάδα, 11 Σεπτεμβρίου 2021**

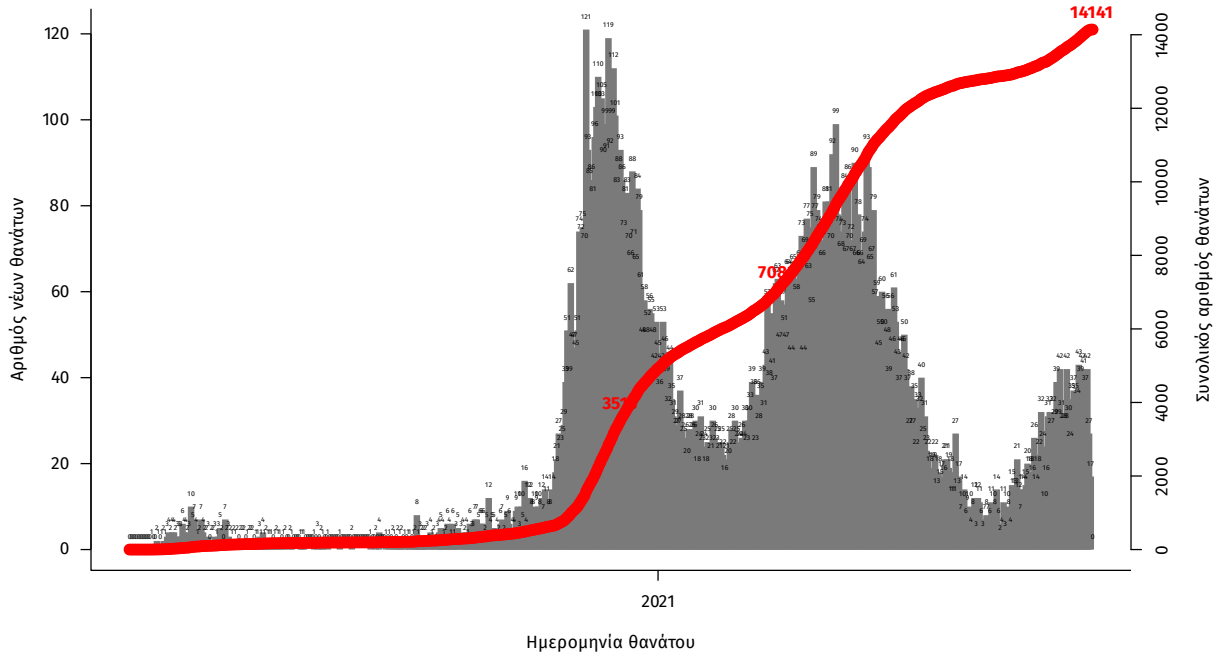

Σημ.: οι στήλες στο Διάγραμμα 2 εκφράζουν τον αριθμό νέων θανάτων με βάση την ημερομηνία θανάτου

Η διαχρονική εξέλιξη των συνολικών κρουσμάτων και συνολικού αριθμού των θανάτων ασθενών COVID-19 παρουσιάζεται στο ακόλουθο διάγραμμα.

**Διάγραμμα 3: Διαχρονική εξέλιξη εργαστηριακά επιβεβαιωμένων κρουσμάτων και θανάτων**

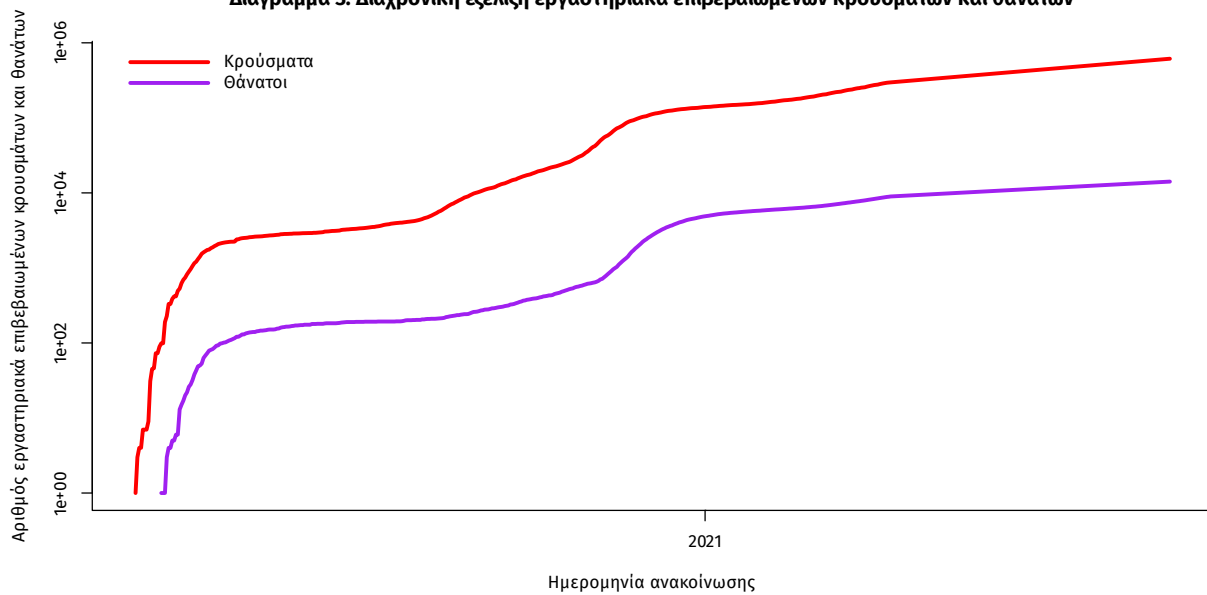

Σημ.: ευθεία γραμμή υποδηλώνει εκθετικό ρυθμό αύξησης της ασθένειας (σε λογαριθμική κλίμακα)

Ο αριθμός των ασθενών που νοσηλεύονται **διασωληνωμένοι** είναι **375** (62.1% άνδρες). Η **διάμεση ηλικία** τους είναι **64** έτη. Το 81.6% έχει υποκείμενο νόσημα ή/και ηλικία 70 ετών και άνω. Μεταξύ των ασθενών που νοσηλεύονται **διασωληνωμένοι**, **337 (89.87%)** είναι ανεμβολίαστοι ή μερικώς εμβολιασμένοι και **38 (10.13%)** είναι πλήρως εμβολιασμένοι. Από την αρχή της πανδημίας έχουν εξέλθει από τις ΜΕΘ **3.041** ασθενείς. Οι εισαγωγές<sup>2</sup> νέων ασθενών Covid-19 στα νοσοκομεία της επικράτειας είναι **229** (ημερήσια μεταβολή **+26.52%**). Ο μέσος όρος εισαγωγών του επταημέρου είναι **215** ασθενείς. Η διάμεση ηλικία των κρουσμάτων είναι **39** έτη (εύρος 0.2 έως 106 έτη), ενώ η διάμεση ηλικία των θανόντων είναι **78** έτη (εύρος 0.2 έως 106 έτη).

**Διάγραμμα 4:** Ηλικιακή Κατανομή κρουσμάτων, νοσηλευόμενων στις ΜΕΘ και ασθενών που απεβίωσαν από την αρχή της πανδημίας

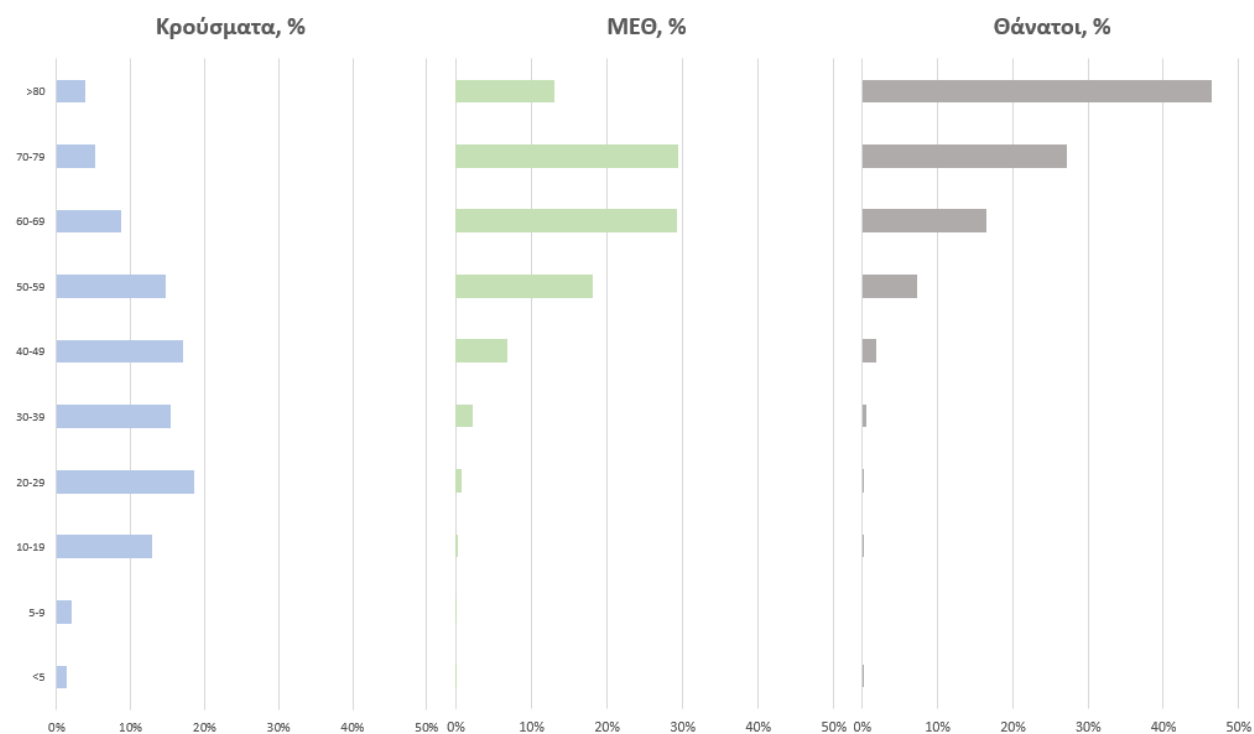

Ακολουθώς παρουσιάζεται η ηλικιακή κατανομή των (α) συνολικών κρουσμάτων, (β) των περιστατικών που κατέληξαν σε θάνατο και (γ) των ασθενών που νοσηλεύονται διασωληνωμένοι:

Πίνακας 1: Ηλικιακή κατανομή επιβεβαιωμένων κρουσμάτων COVID-19

	Σύνολο κρουσμάτων COVID-19*	Θάνατοι ασθενών με COVID-19	Νοσηλευόμενοι διασωληνωθέντες
<b>Σύνολο</b>			
0 – 17 ετών	75592 (12.4%)	3 (0.0%)	1 (0.3%)
18 – 39 ετών	232856 (38.2%)	101 (0.7%)	17 (4.5%)
40 – 64 ετών	222919 (36.6%)	2214 (15.7%)	172 (45.9%)
65 και άνω	77857 (12.8%)	11823 (83.6%)	185 (49.3%)
<b>Άνδρες</b>			
0 – 17 ετών	39086 (12.6%)	1 (0.0%)	1 (0.4%)
18 – 39 ετών	123545 (39.8%)	77 (1.0%)	12 (5.1%)
40 – 64 ετών	110939 (35.7%)	1491 (18.5%)	124 (53.0%)
65 και άνω	36777 (11.9%)	6487 (80.5%)	97 (41.5%)
<b>Γυναίκες</b>			
0 – 17 ετών	36505 (12.2%)	2 (0.0%)	0 (0.0%)
18 – 39 ετών	109304 (36.6%)	24 (0.4%)	5 (3.5%)
40 – 64 ετών	111966 (37.5%)	723 (11.9%)	48 (34.0%)
65 και άνω	41074 (13.7%)	5336 (87.7%)	88 (62.4%)

\* Τα στοιχεία αφορούν τα κρούσματα εκείνα για τα οποία είναι γνωστή και επιβεβαιωμένη η ηλικία τους

<sup>2</sup>τα δεδομένα αφορούν τις εισαγωγές της προηγούμενης μέρας που έχουν δηλωθεί στο ΕΚΑΒ.

**Κατανομή ανακοινωθέντων εγχώριων κρουσμάτων:** Από το σύνολο των **2.197 νέων** κρουσμάτων του νέου ιού στη χώρα **18** είναι εισαγόμενα εκ των οποίων **15** εντοπίστηκαν κατόπιν ελέγχων στις πύλες εισόδου της χώρας . Η κατανομή των **2.179** νέων εγχώριων κρουσμάτων ανά Περιφερειακή Ενότητα παρουσιάζεται στον κατωτέρω πίνακα.<sup>3</sup>

Πίνακας 2: Ημερήσιος αριθμός και κρούσματα ανά 100.000 πληθυσμού επιβεβαιωμένων εγχώριων κρουσμάτων COVID-19 ανά περιφερειακή ενότητα στις 11 Σεπτεμβρίου 2021 <sup>4</sup>

ΠΕΡΙΦΕΡΕΙΑΚΗ ΕΝΟΤΗΤΑ	ΚΡΟΥΣΜΑΤΑ	ΜΕΣΟΣ ΟΡΟΣ ΚΡΟΥΣΜΑΤΩΝ ΤΩΝ ΤΕΛΕΥΤΑΙΩΝ 7 ΗΜΕΡΩΝ	ΚΡΟΥΣΜΑΤΑ ΑΝΑ 100000 ΠΛΗΘΥΣΜΟ	ΠΕΡΙΦΕΡΕΙΑΚΗ ΕΝΟΤΗΤΑ	ΚΡΟΥΣΜΑΤΑ	ΜΕΣΟΣ ΟΡΟΣ ΚΡΟΥΣΜΑΤΩΝ ΤΩΝ ΤΕΛΕΥΤΑΙΩΝ 7 ΗΜΕΡΩΝ	ΚΡΟΥΣΜΑΤΑ ΑΝΑ 100000 ΠΛΗΘΥΣΜΟ
ΑΙΤΩΛΟΑΚΑΡΝΑΝΙΑΣ	24	28,00	11,39	ΛΑΡΙΣΑΣ	93	58,00	32,71
ΑΝΑΤΟΛΙΚΗΣ ΑΤΤΙΚΗΣ	56	63,00	11,15	ΛΑΣΙΘΙΟΥ	6	11,14	7,96
ΑΝΔΡΟΥ	1	0,57	10,84	ΛΕΣΒΟΥ	8	10,29	9,26
ΑΡΓΟΛΙΔΑΣ	56	32,29	57,71	ΛΕΥΚΑΔΑΣ	6	7,29	25,32
ΑΡΚΑΔΙΑΣ	21	15,86	24,23	ΛΗΜΝΟΥ	6	3,29	34,76
ΑΡΤΑΣ	6	4,00	8,84	ΜΑΓΝΗΣΙΑΣ	26	18,00	13,68
ΑΧΑΪΑΣ	74	67,14	23,85	ΜΕΣΣΗΝΙΑΣ	34	35,86	21,26
ΒΟΙΩΤΙΑΣ	38	20,43	32,23	ΜΥΚΟΝΟΥ	9	11,14	88,81
ΒΟΡΕΙΟΥ ΤΟΜΕΑ ΑΘΗΝΩΝ	55	52,57	9,3	ΝΑΞΟΥ	5	5,29	24
ΓΡΕΒΕΝΩΝ	1	3,43	3,15	ΝΗΣΩΝ	7	6,57	9,38
ΔΡΑΜΑΣ	39	23,71	39,68	ΝΟΤΙΟΥ ΤΟΜΕΑ ΑΘΗΝΩΝ	62	49,71	11,7
ΔΥΤΙΚΗΣ ΑΤΤΙΚΗΣ	15	17,57	9,32	ΞΑΝΘΗΣ	25	21,71	22,48
ΔΥΤΙΚΟΥ ΤΟΜΕΑ ΑΘΗΝΩΝ	65	65,00	13,27	ΠΑΡΟΥ	3	3,43	20,1
ΕΒΡΟΥ	30	22,14	20,28	ΠΕΙΡΑΙΩΣ	52	53,43	11,58
ΕΥΒΟΙΑΣ	14	20,57	6,64	ΠΕΛΛΑΣ	44	37,14	31,5
ΕΥΡΥΤΑΝΙΑΣ	7	6,86	34,86	ΠΕΡΙΑΣ	30	37,86	23,68
ΖΑΚΥΝΘΟΥ	7	5,14	17,17	ΠΡΕΒΕΖΑΣ	13	6,29	22,61
ΗΛΕΙΑΣ	28	25,71	17,58	ΡΕΘΥΜΝΟΥ	17	13,29	19,86
ΗΜΑΘΙΑΣ	59	45,43	41,96	ΡΟΔΟΠΗΣ	14	17,43	12,5
ΗΡΑΚΛΕΙΟΥ	51	49,86	16,69	ΡΟΔΟΥ	57	32,14	47,57
ΘΕΣΠΡΟΤΙΑΣ	18	11,00	41,3	ΣΑΜΟΥ	8	4,57	24,26
ΘΕΣΣΑΛΟΝΙΚΗΣ	318	235,86	28,64	ΣΕΡΡΩΝ	25	22,71	14,17
ΘΗΡΑΣ	9	10,29	47,66	ΣΥΡΟΥ	7	3,43	32,55
ΙΚΑΡΙΑΣ	1	2,14	10,12	ΤΡΙΚΑΛΩΝ	16	19,57	12,21
ΙΩΑΝΝΙΝΩΝ	33	31,43	19,65	ΦΘΙΩΤΙΔΑΣ	22	17,14	13,9
ΚΑΒΑΛΑΣ	46	42,57	36,82	ΦΛΩΡΙΝΑΣ	15	8,57	29,17
ΚΑΛΥΜΝΟΥ	1	3,43	3,4	ΦΩΚΙΔΑΣ	3	1,86	7,44
ΚΑΡΔΙΤΣΑΣ	16	12,71	14,09	ΧΑΛΚΙΔΙΚΗΣ	33	24,86	11,16
ΚΑΡΠΑΘΟΥ	1	2,29	13,68	ΧΑΝΙΩΝ	21	25,14	13,41
ΚΑΣΤΟΡΙΑΣ	15	16,43	29,81	ΧΙΟΥ	5	9,86	9,49
ΚΕΝΤΡΙΚΟΥ ΤΟΜΕΑ ΑΘΗΝΩΝ	121	106,14	11,75	ΥΠΟ ΔΙΕΡΕΥΝΗΣΗ	112		
ΚΕΡΚΥΡΑΣ	54	36,57	51,74				
ΚΕΦΑΛΛΗΝΙΑΣ	9	7,00	25,14				
ΚΙΛΙΚΙΑΣ	30	21,29	37,3				
ΚΟΖΑΝΗΣ	27	23,00	17,98				
ΚΟΡΙΝΘΙΑΣ	30	26,57	20,68				
ΚΩ	6	6,14	17,44				
ΛΑΚΩΝΙΑΣ	13	11,71	14,58				

<sup>3</sup> Η παρούσα κατανομή δύναται να τροποποιηθεί ανάλογα τα διαθέσιμα επιδημιολογικά δεδομένα, αναγράφονται μόνο οι ΠΕ με καταγεγραμμένα κρούσματα  
<sup>4</sup> Ο υπολογισμός των κρουσμάτων ανά 100.000 πληθυσμού πραγματοποιείται με βάση τον μόνιμο πληθυσμό.

**Δείγματα που έχουν ελεγχθεί:** Από την 1η Ιανουαρίου 2020 μέχρι σήμερα, στα εργαστήρια που διενεργούν ελέγχους για τον νέο κορωνοϊό (SARS-CoV-2) και που δηλώνουν συστηματικά το σύνολο των δειγμάτων που ελέγχουν, έχουν συνολικά ελεγχθεί **6.389.839** κλινικά δείγματα ενώ από Μονάδες Υγείας και Κλιμάκια του ΕΟΔΥ που διενεργούν ελέγχους Rapid Ag έχουν ελεγχθεί **10.146.583** δείγματα. Ο μέσος όρος του επταημέρου είναι **86.018** δειγματοληπτικοί έλεγχοι.

**Αυτοδιαγνωστικοί έλεγχοι (Self-tests):** Έως 10 Σεπτεμβρίου 2021, έχουν καταγραφεί ηλεκτρονικά **33.534.265** δηλώσεις αποτελέσματος αυτοδιαγνωστικού ελέγχου, ενώ **1.202.874** άτομα προσήλθαν για επανέλεγχο.

**Μαζικές Δειγματοληψίες ΕΟΔΥ:** Στις 10 Σεπτεμβρίου 2021, πραγματοποιήθηκαν 153 δράσεις δειγματοληπτικών ελέγχων από τις Κινητές Ομάδες Υγείας (ΚΟΜΥ) του ΕΟΔΥ, στις οποίες διενεργήθηκαν 32.846 έλεγχοι Rapid Ag και ανευρέθησαν 497 θετικά (1,51%).

**Διάγραμμα 5: Ελεγχθέντα δείγματα COVID-19, 11 Σεπτεμβρίου 2021**

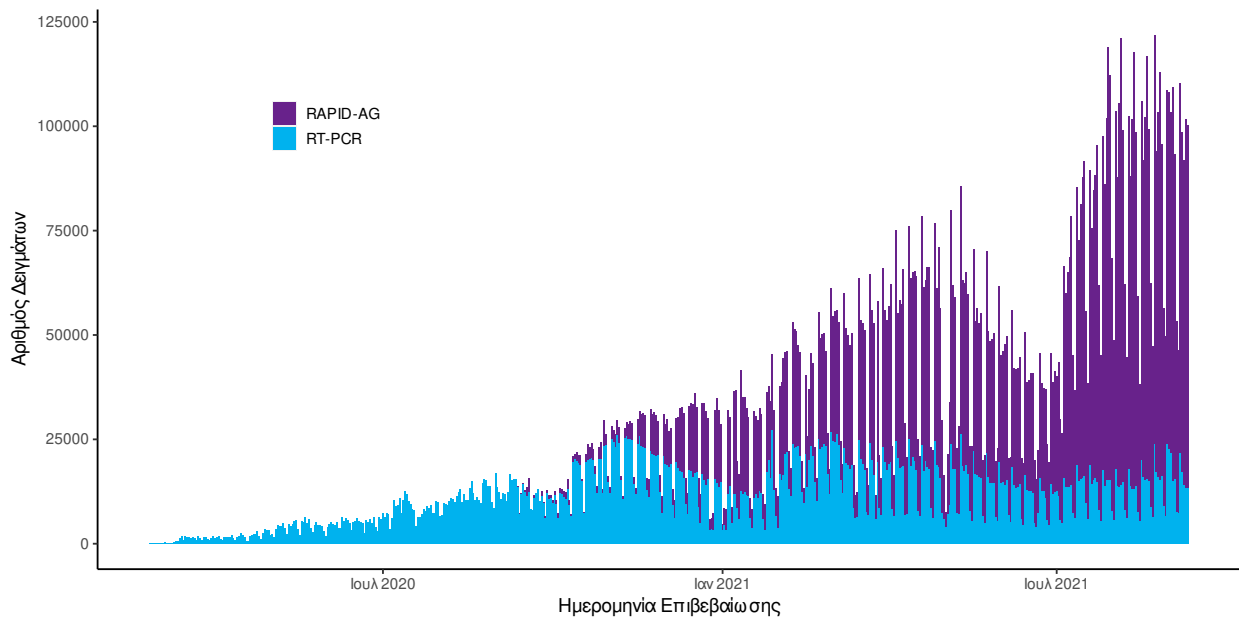

**Διάγραμμα 6: Ελεγχθέντα δείγματα αυτοδιαγνωστικών ελέγχων COVID-19, 11 Σεπτεμβρίου 2021**

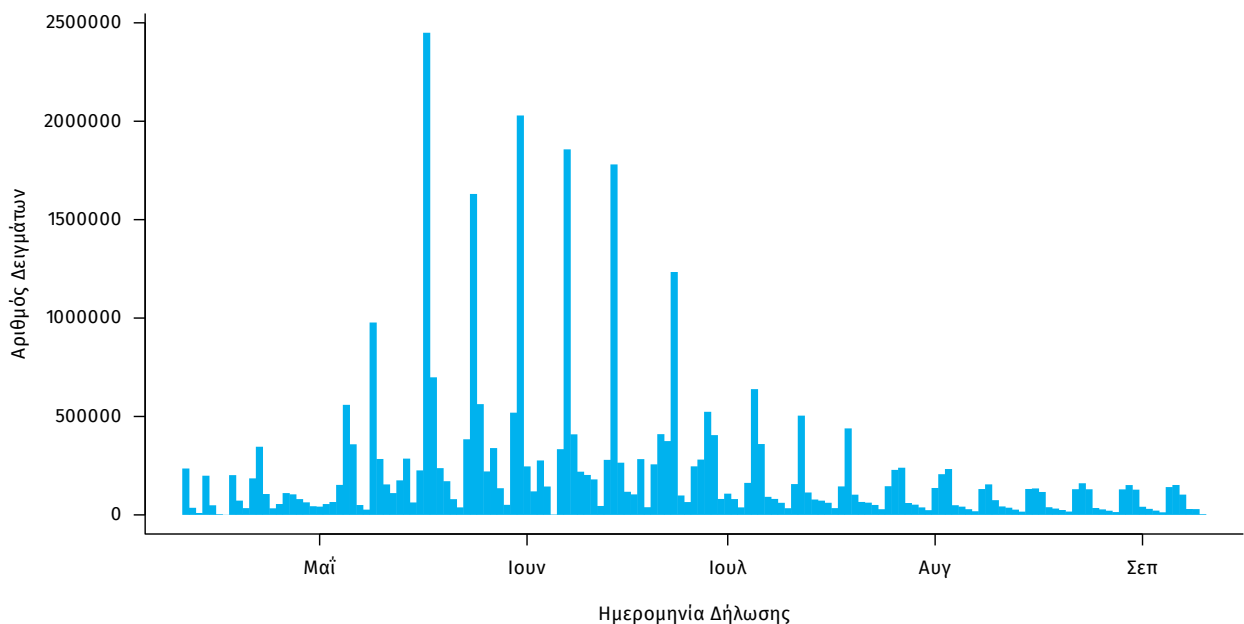

**Γεωγραφική διασπορά:** Ο χάρτης αποτυπώνει τη γεωγραφική κατανομή των συνολικών κρουσμάτων COVID-19 (από την αρχή της επιδημίας) ανά Περιφερειακή Ενότητα της χώρας, με βάση την δηλωθείσα διεύθυνση μόνιμης κατοικίας του ασθενούς, ή τη διεύθυνση προσωρινής διαμονής για τους τουρίστες και άλλους προσωρινά διαμένοντες στην Ελλάδα. Συμπεριλαμβάνονται τόσο κρούσματα με ιστορικό ταξιδιού (“εισαγόμενα”) όσο και κρούσματα με πιθανή εγχώρια μετάδοση.

**Διάγραμμα 7: Χάρτης αθροιστικής επίπτωσης επιβεβαιωμένων κρουσμάτων COVID-19, 11 Σεπτεμβρίου 2021**

Με βάση τον τόπο μόνιμης κατοικίας, ή προσωρινής διαμονής (για τους προσωρινά διαμένοντες)

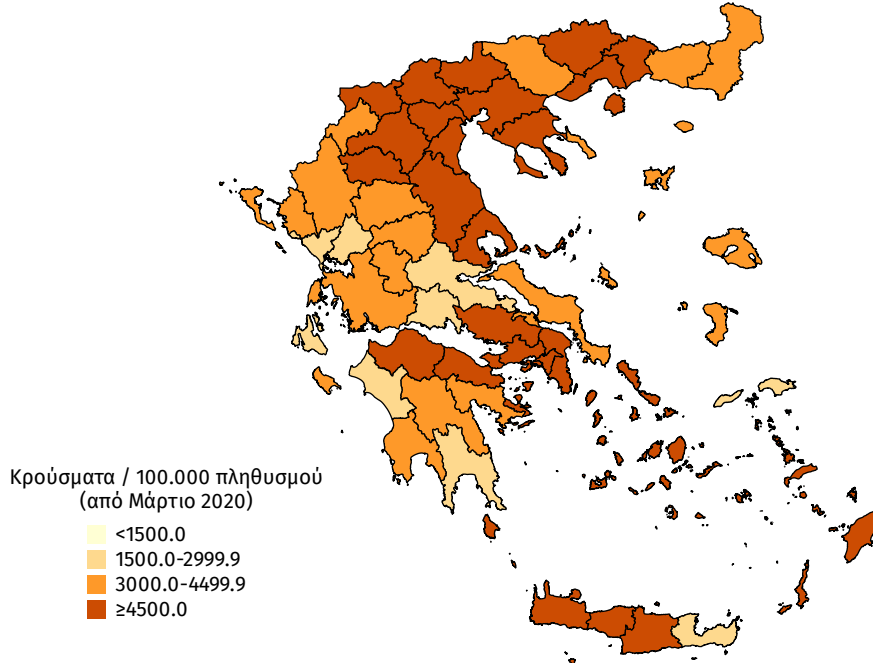

**Διάγραμμα 8: Χάρτης επίπτωσης τελευταίων δεκατεσσάρων ημερών επιβεβαιωμένων κρουσμάτων COVID-19, 11 Σεπτεμβρίου 2021**

Με βάση τον τόπο μόνιμης κατοικίας, ή προσωρινής διαμονής (για τους προσωρινά διαμένοντες)

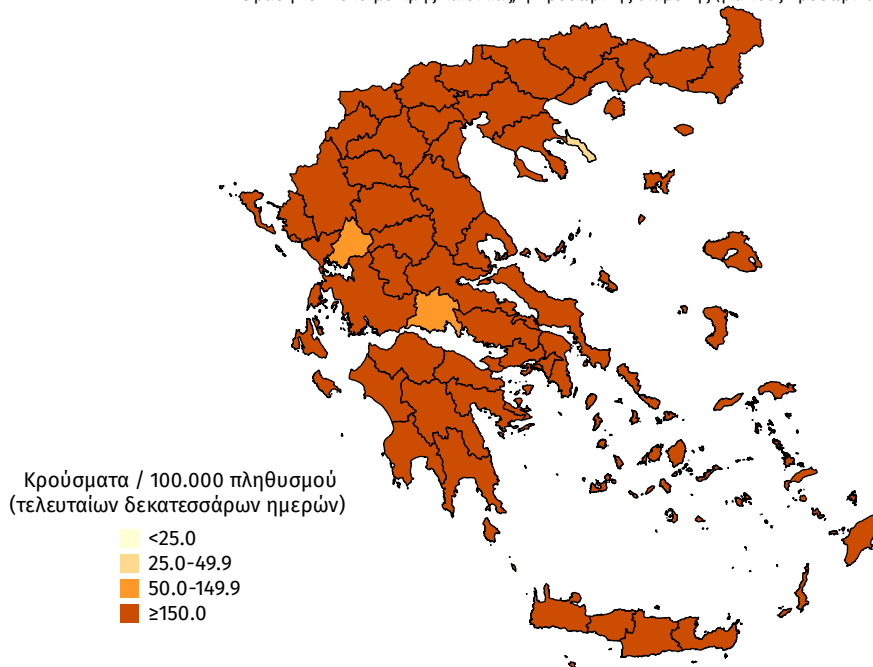

**Παράρτημα 1: Επιδημικές καμπύλες κρουσμάτων COVID-19** με βάση την δηλωθείσα διεύθυνση μόνιμης κατοικίας του κρούσματος ή τη διεύθυνση προσωρινής διαμονής για τους τουρίστες και άλλους προσωρινά διαμένοντες στην Ελλάδα. Συμπεριλαμβάνονται τόσο κρούσματα με ιστορικό ταξιδιού όσο και κρούσματα με πιθανή εγχώρια μετάδοση.

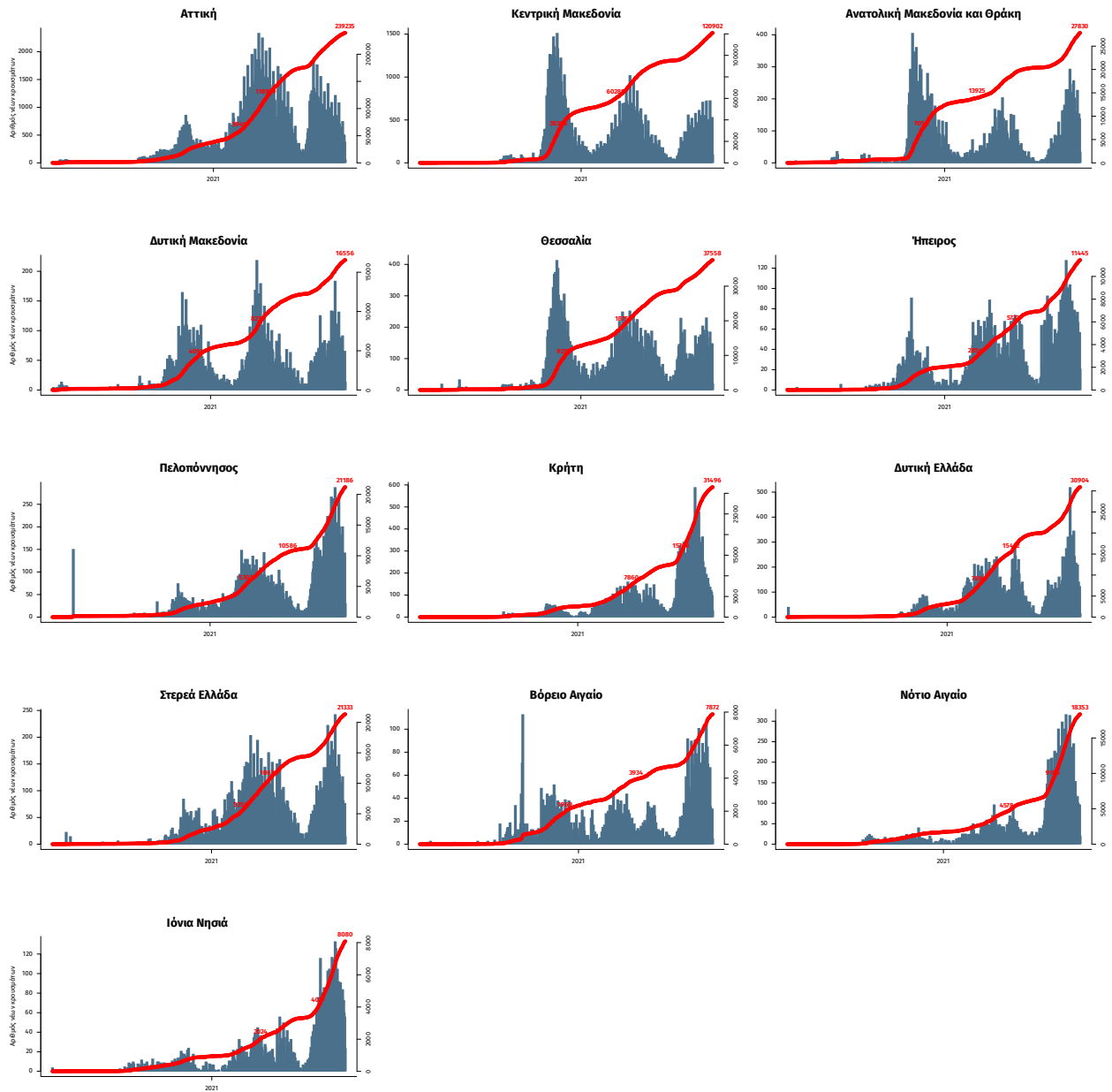

Σημ.: οι στήλες εκφράζουν τον αριθμό νέων κρουσμάτων με βάση την ημερομηνία λήψης εργαστηριακού δείγματος, και όχι με βάση την ημερομηνία ανακοίνωσης των κρουσμάτων.